SITEUR
Sistema de Tren Eléctrico Urbano

Jalisco
GOBIERNO DEL ESTADO

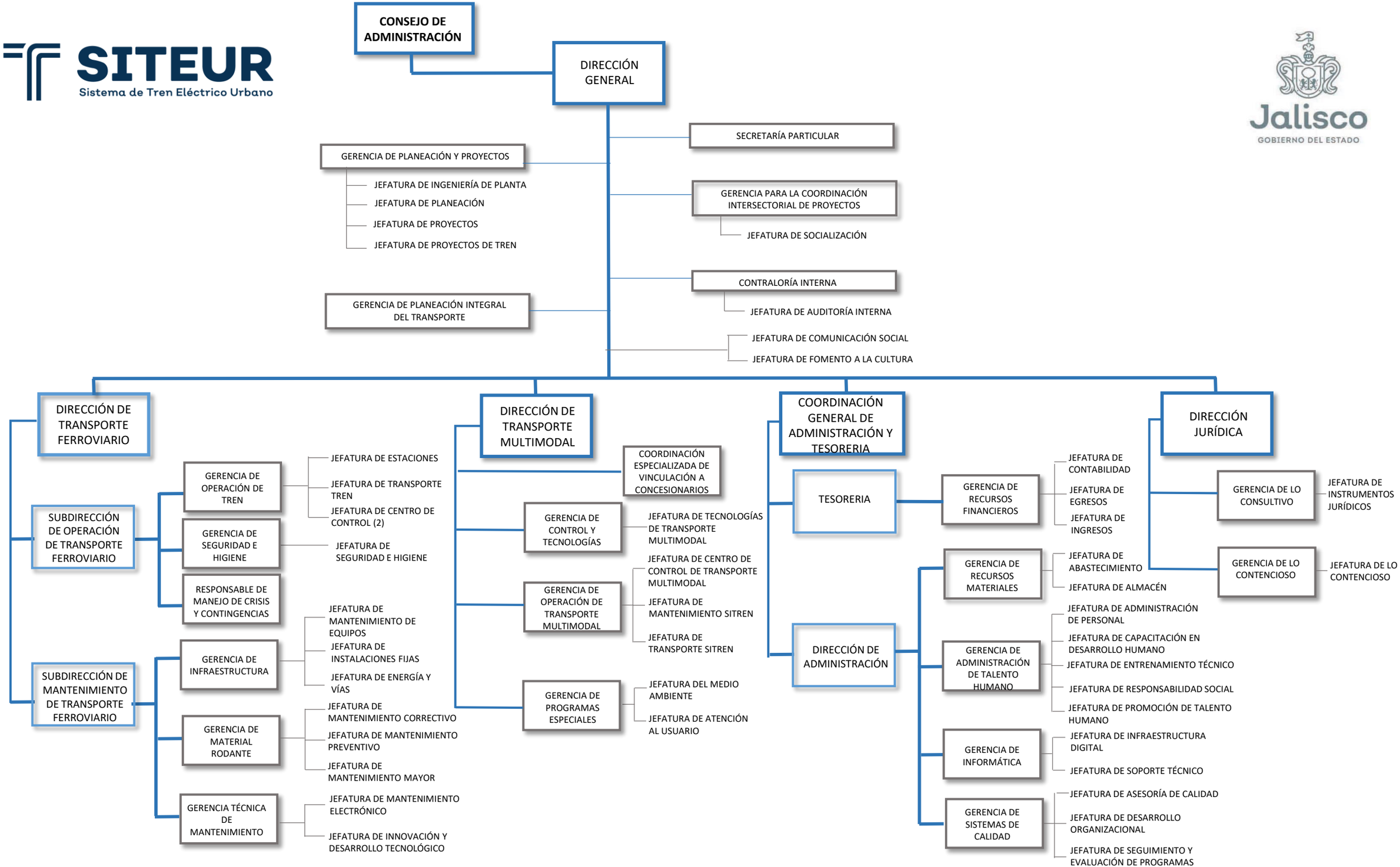

SITEUR
Sistema de Tren Eléctrico Urbano

Jalisco
GOBIERNO DEL ESTADO

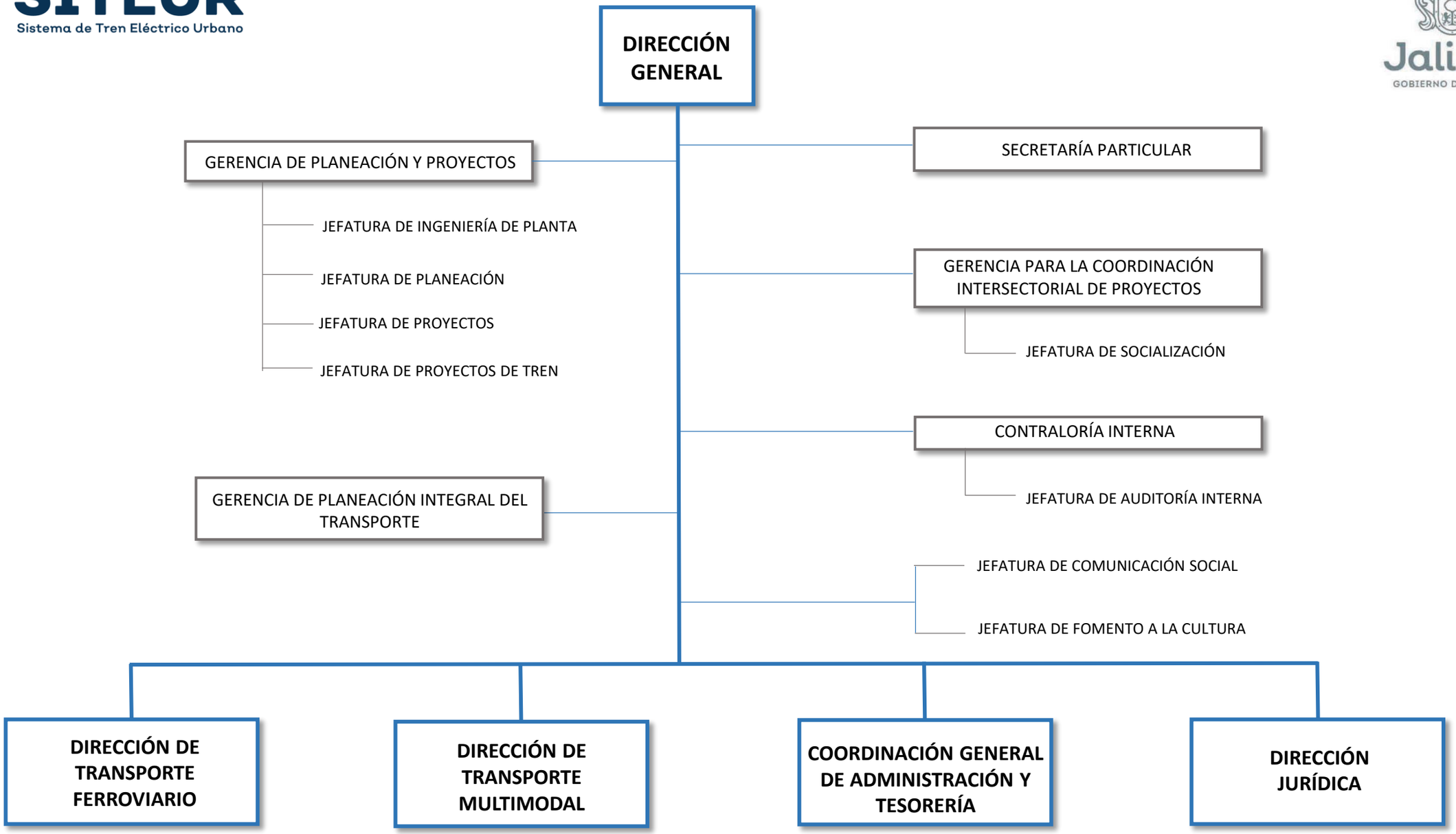

SITEUR
Sistema de Tren Eléctrico Urbano

Jalisco
GOBIERNO DEL ESTADO

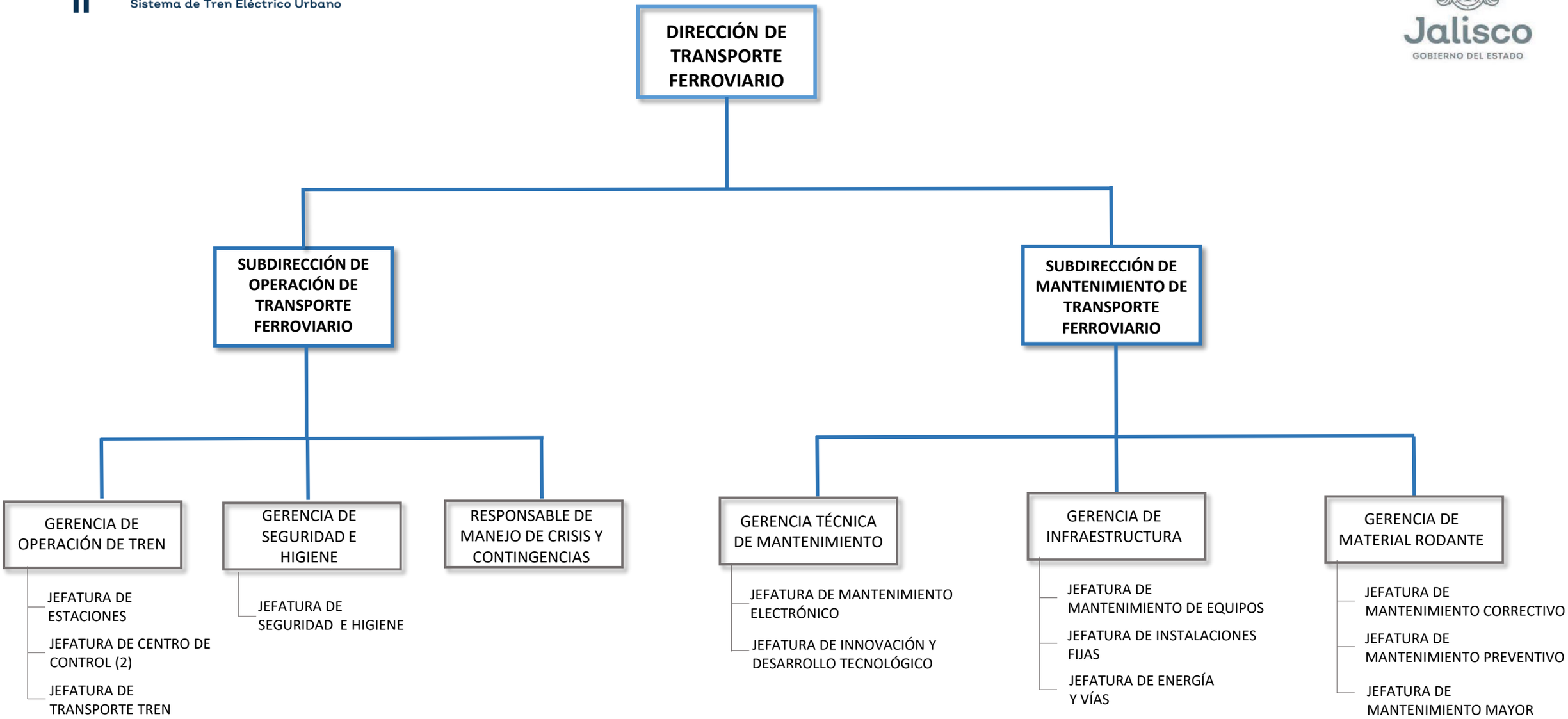

SITEUR
Sistema de Tren Eléctrico Urbano

Jalisco
GOBIERNO DEL ESTADO

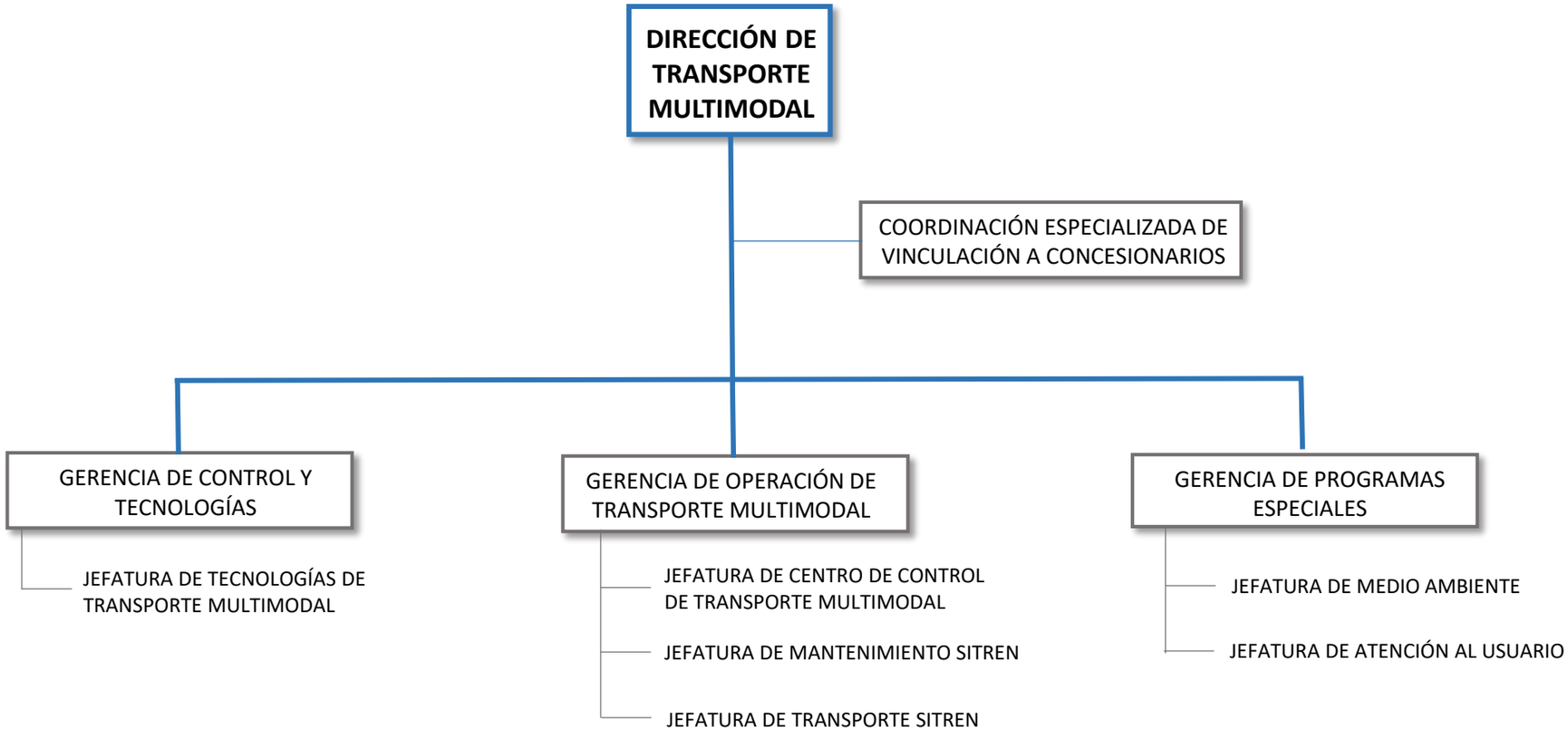

SITEUR
Sistema de Tren Eléctrico Urbano

Jalisco
GOBIERNO DEL ESTADO

COORDINACIÓN GENERAL DE ADMINISTRACIÓN Y TESORERÍA

DIRECCIÓN DE ADMINISTRACIÓN

GERENCIA DE ADMINISTRACIÓN DE TALENTO HUMANO

- JEFATURA DE ADMINISTRACIÓN DE PERSONAL
- JEFATURA DE CAPACITACIÓN EN DESARROLLO HUMANO
- JEFATURA DE ENTRENAMIENTO TÉCNICO
- JEFATURA DE RESPONSABILIDAD SOCIAL
- JEFATURA DE PROMOCIÓN DE TALENTO HUMANO

GERENCIA DE INFORMÁTICA

- JEFATURA DE INFRAESTRUCTURA DIGITAL
- JEFATURA DE SOPORTE TÉCNICO

GERENCIA DE RECURSOS MATERIALES

- JEFATURA DE ABASTECIMIENTO
- JEFATURA DE ALMACÉN

GERENCIA DE SISTEMAS DE CALIDAD

- JEFATURA DE ASESORÍA DE CALIDAD
- JEFATURA DE DESARROLLO ORGANIZACIONAL
- JEFATURA DE SEGUIMIENTO Y EVALUACIÓN DE PROGRAMAS
- JEFATURA DE INFORMACIÓN Y VINCULACIÓN INSTITUCIONAL

TESORERÍA

GERENCIA DE RECURSOS FINANCIEROS

- JEFATURA DE CONTABILIDAD
- JEFATURA DE EGRESOS
- JEFATURA DE INGRESOS

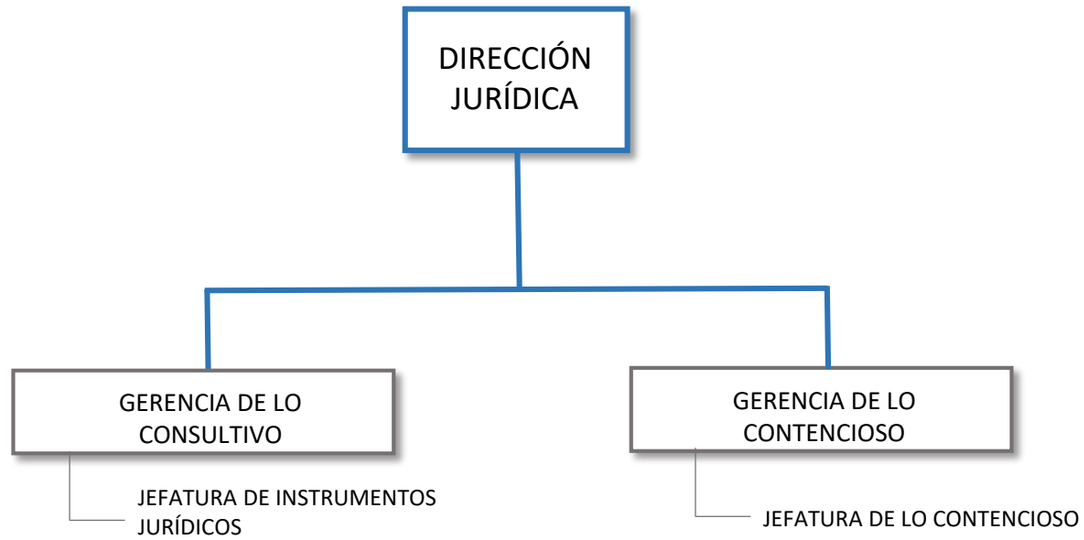
DIRECCIÓN JURÍDICA
GERENCIA DE LO CONSULTIVO
JEFATURA DE INSTRUMENTOS JURÍDICOS
GERENCIA DE LO CONTENCIOSO
JEFATURA DE LO CONTENCIOSO