

ORIGEN DEL DOCUMENTO	UBICACIÓN DEL DOCUMENTO	FECHA DE EMISIÓN	FECHA DE REVISIÓN	No. DE REVISIÓN	CODIGO
<b>GERENCIA DE INFRAESTRUCTURA</b>	<b>DTE-02</b>	<b>01/11/09</b>	<b>06/02/13</b>	<b>01</b>	<b>GIN-PC-005</b>

## 1. PROPÓSITO.

Elaborar el presupuesto anual operativo de toda la gerencia de infraestructura, acorde con los proyectos programados por el Tren Ligeró; con la finalidad de llevar una mejor planeación y control de los recursos financieros que se le otorgan a la gerencia de infraestructura.

## 2. ALCANCE.

Jefaturas de: Catenaria, Vías, Equipos electromecánicos e instalaciones fijas, Eléctrica-Electrónica.

## 3. POLÍTICAS.

Es política primordial de la gerencia de infraestructura brindar un servicio de calidad; satisfaciendo las necesidades de nuestros clientes.

- 3.1. Es responsabilidad de cada uno de las jefaturas que conforma la gerencia de infraestructura elaborar el presupuesto anual operativo y de proyectos con la documentación, trámites administrativos y técnicos.
- 3.2. Es requisito de las jefaturas de infraestructura realizar un programa de trabajo anual que justifique el presupuesto.
- 3.3. La Gerencia de Infraestructura tienen la obligación:
  - 3.3.1 Del control financiero del presupuesto otorgado.
  - 3.3.2 Detectar desviaciones de acuerdo a lo planeado y determinar medidas de corrección.
  - 3.3.3 Medidas de comparación que permitan evaluar los resultados con el presupuesto otorgado.

## 4. RESPONSABILIDADES

- 4.1 Administrar: los factores productivos, la organización del departamento, elaboración de planes, programas operativos, proyectos, desarrollo y mantenimiento; acorde a lo presupuestado.
- 4.2 Realizar los estudios de los costos correspondientes al período presupuestal anterior y la estimación de los índices de incremento.
- 4.3 Trabajar en coordinación constante con la Gerencia de Recursos Materiales, sugerir proveedores que cumplan con los requisitos técnicos y de calidad de insumos y/o servicios.
- 4.4 Rechazar aquellos insumos que no cumplan con los requisitos técnicos y de calidad.

Toda impresión de este documento sin sello de "Documento Controlado" se considera como Copia No Controlada

ORIGEN DEL DOCUMENTO	UBICACIÓN DEL DOCUMENTO	FECHA DE EMISIÓN	FECHA DE REVISIÓN	No. DE REVISIÓN	CODIGO
<b>GERENCIA DE INFRAESTRUCTURA</b>	<b>DTE-02</b>	<b>01/11/09</b>	<b>06/02/13</b>	<b>01</b>	<b>GIN-PC-005</b>

## 5. INDICADORES DE MEDICIÓN

✓ Cumplimiento al POA.

## 6. RESUMEN DE MODIFICACIONES

REVISIÓN	FECHA	SECCIÓN	DESCRIPCIÓN
00	01/01/09	---	Emisión Inicial del Documento
01	06/02/13	--- 7 y 8	Actualización de formato Se actualiza los documentos de referencia y formatos requeridos

## 7. DOCUMENTOS DE REFERENCIA

Guía de partidas presupuestales.  
 Proyecto clasificador por objeto del gasto para la administración pública.

## 8. FORMATOS REQUERIDOS

Desglose de presupuestos.

Toda impresión de este documento sin sello de "Documento Controlado" se considera como Copia No Controlada

ORIGEN DEL DOCUMENTO	UBICACIÓN DEL DOCUMENTO	FECHA DE EMISIÓN	FECHA DE REVISIÓN	No. DE REVISIÓN	CODIGO
<b>GERENCIA DE INFRAESTRUCTURA</b>	<b>DTE-02</b>	<b>01/11/09</b>	<b>06/02/13</b>	<b>01</b>	<b>GIN-PC-005</b>

## 9. FLUJO GRAMA RECURSOS ECONOMICOS

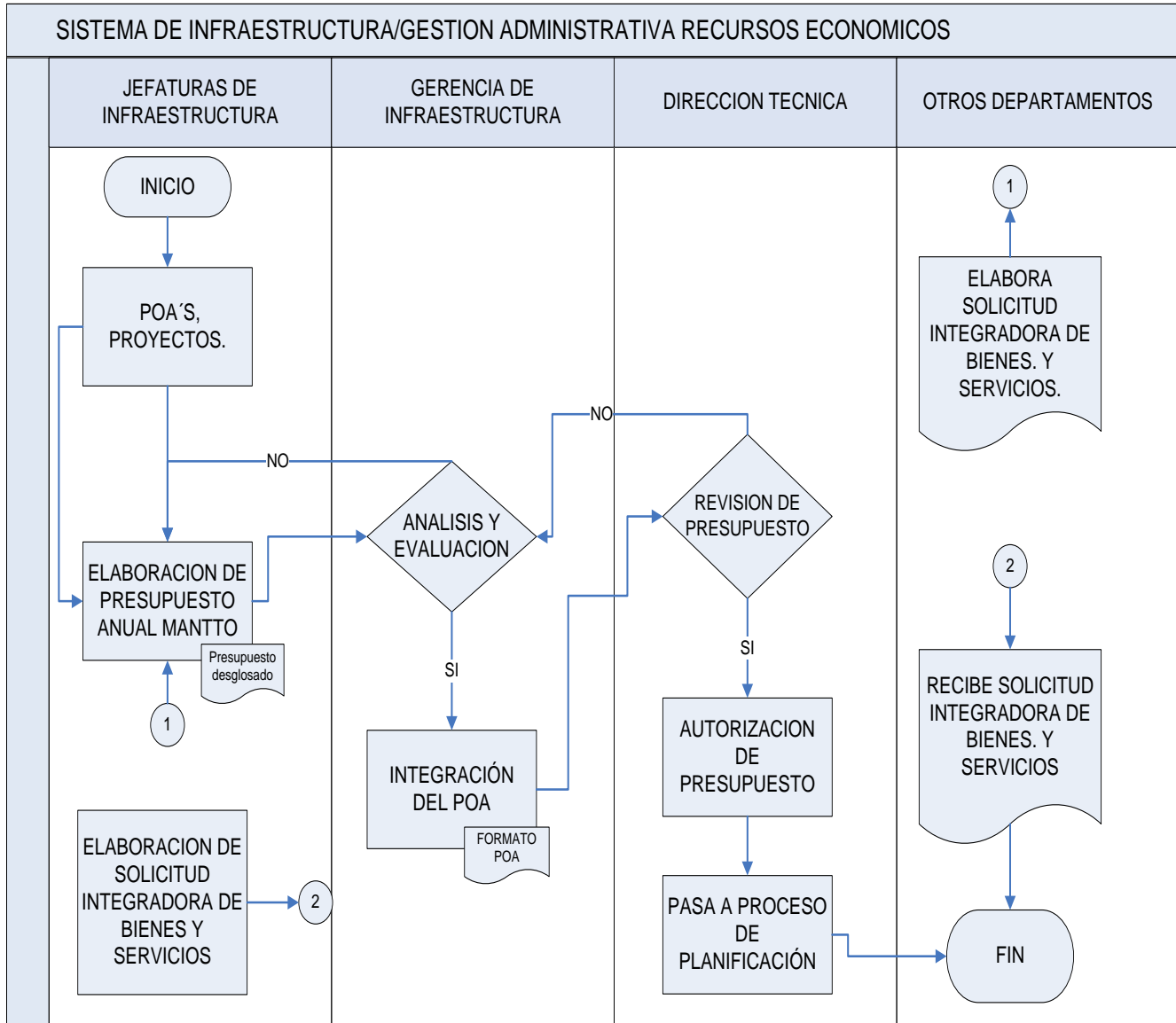

<b>Elaborado por:</b>	<b>Aprobado por:</b>	<b>Autorizado por:</b>
<b>Alberto De León Saavedra</b> Electromecánico "A"	<b>Ing. Salvador López Cruz</b> Gerente de Infraestructura	<b>Man. Jorge A. Robles Valdez</b> Director Técnico

Toda impresión de este documento sin sello de "Documento Controlado" se considera como Copia No Controlada